



บ้านชะจาวหลวง 2

บ้านพักนักศึกษาชาย
ประเภทห้องปรับอากาศ



ค่าใช้จ่ายในการเข้าพัก

1. ค่าธรรมเนียมหอพัก เดือนละ 3,000 บาท / คน
 - บ้านพักพื้นที่รวม 135 ตร.ม. 4 ห้องนอน
 - ค่าธรรมเนียมหอพักจ่ายชำระในอัตราเหมาจ่าย
รายภาคการศึกษา
2. เงินประกันชำระแรกเข้า
 - 2.1. เงินประกันสัญญา 3,000 บาท / คน
 - 2.2. เงินประกันคฤหาญ 200 บาท / คน
3. ค่าสาธารณูปโภคคิดตามหน่วยมิเตอร์ที่ใช้จริง

หอพักมร.ศุภย์ลำปาง
 baanTU_Lampang
 @baantulp
 baantulp

****หมายเหตุ****

สัญญาการพักอาศัยคือ 1 ปีการศึกษา (ภาคการศึกษาที่ 1 และ 2) กรุณาติดต่อประกาศและเงื่อนไขการชำระค่าธรรมเนียมหอพักของสำนักงาน โดยจะประกาศให้ทราบในแต่ละภาคการศึกษา



สิ่งอำนวยความสะดวก ภายในห้องนอน

บ้านชะจาวหลวง 2
มี 4 ห้องนอน พักห้องละ 2 คน



ภาพจำลองพื้นที่ใช้สอยบ้านชะจาวหลวง 2

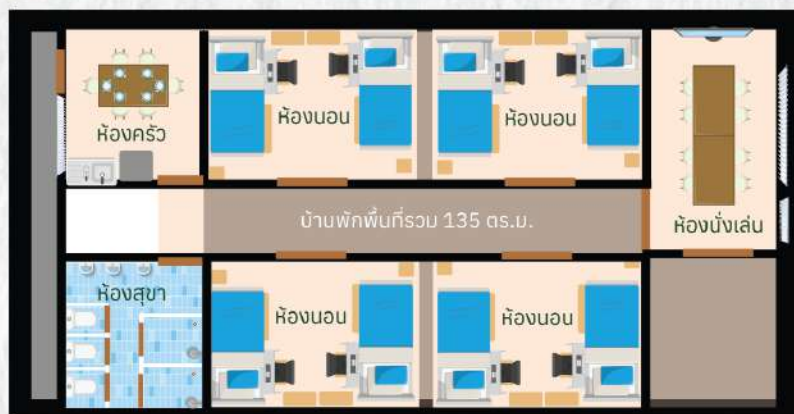

สิ่งอำนวยความสะดวกภายในห้องนอน

- 1.เตียงนอนพร้อมพูก ขนาด 3.5 ฟุต
- 2.ตู้เสื้อผ้า
- 3.ตู้ลิ้นชัก
- 4.ชั้นวางของ
- 5.โต๊ะทำงานพร้อมเก้าอี้
- 6.เครื่องปรับอากาศ
- 7.พัดลมระบายอากาศ



ห้องนั่งเล่น

- 1.ชุดโต๊ะและเก้าอี้
- 2.ผ้าม่านกันแสง
- 3.เครื่องปรับอากาศ
- 4.โทรทัศน์
- 5.WiFi

พื้นที่ส่วนกลาง
บริการและสิ่งอำนวยความสะดวก
ภายในบ้าน

ห้องครัว

- 1.ตู้เย็น
- 2.ไมโครเวฟ
- 3.พัดลม
- 4.กระติกน้ำร้อน
- 5.โต๊ะรับประทานอาหาร
- 6.เคาน์เตอร์และซิงค์ล้างจาน

ห้องน้ำ

- 1.ห้องอาบน้ำ 2 ห้อง พร้อมเครื่องทำน้ำอุ่น
- 2.ห้องสุขา 3 ห้อง
- 3.โถปัสสาวะชาย 2 โถ
- 4.อ่างล้างหน้าพร้อมกระจก



สิ่งอำนวยความสะดวกภายนอก

- 1.เครื่องซักผ้า และเครื่องอบผ้า
- 2.พื้นที่จอดรถจักรยานยนต์

ระบบรักษาความปลอดภัย

- 1.กล้อง CCTV บริเวณรอบบ้านพัก
- 2.เจ้าหน้าที่รักษาความปลอดภัย
- 3.ถังดับเพลิงประจำบ้านพัก



ช่องทางติดต่อ

สำนักงานหอพัก ชั้น 1 อาคารเขลาจันคนคร
เปิดบริการทุกวัน เวลา 08.30 น. - 16.30 น.
เว้นวันหยุดนักขัตฤกษ์

02-0262345 ต่อ 1501, 1502 หรือ 063 203 8133

ติดตามข่าวสาร กิจกรรม

 หอพักมร.ศุภย์ลำปาง

 baanTU_Lampang

 @baantulp

 baantulp